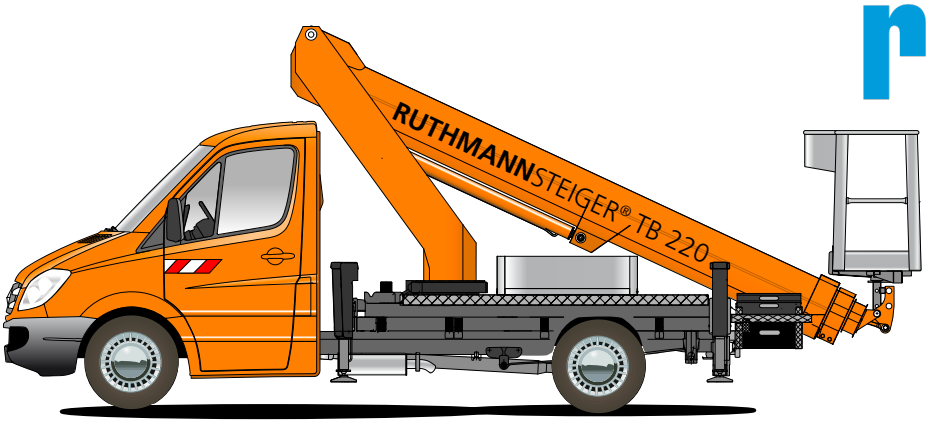

RUTHMANNSTEIGER® TB 220.2			
Arbeitshöhe	22,10 m	Baulänge	6,44 m
Hubhöhe	20,10 m	Zulässige Aufstellneigung	5°**
Reichweite	14,00 m*	Zulässiges Gesamtgewicht ≥	3.500 kg
Arbeits-korbfläche	1,40 x 0,70 m	Schwenkbereich	450°
Arbeits-korblast	200 kg	Führerschein	B
Bauhöhe	3,00 m	Radstand Chassis	3,60 m
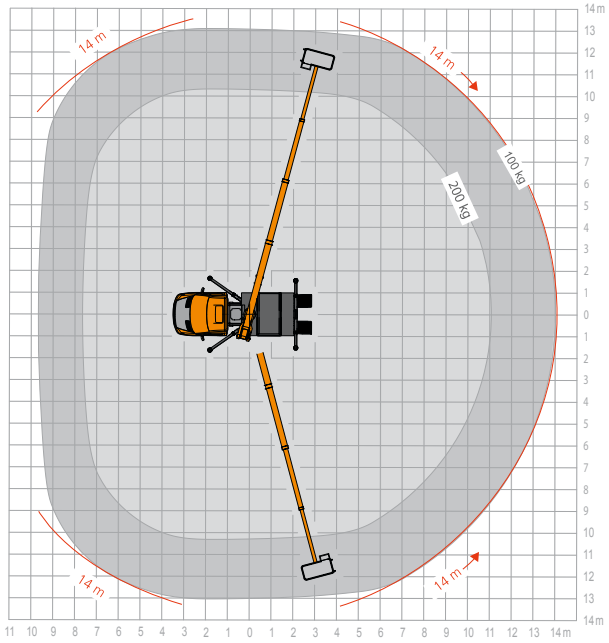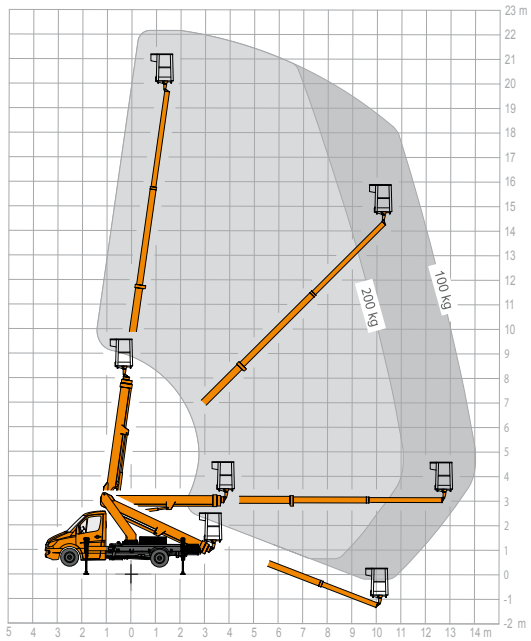
* last, schwenkwinkel- und ausstattungsabhängig
** unter Einschränkung der Leistungsdaten